COMUNE DI IMPRUNETA

Provincia di Firenze

PIANO STRUTTURALE

Adottato con Delibera del Consiglio Comunale n° 4 del 10.01.2007
Approvato con Delibera del Consiglio Comunale n° 11 del 18.02.2008

TAV. 18-Str LA STRATEGIA DI SVILUPPO TERRITORIALE

Scala: 1: 10.000

Il Sindaco:
Dr.ssa Ida Benefotti Gigli

Coordinatore:
Arch. Gianni Vivoli

Redattori:
Arch. Leonello Corsinovi
Arch. Paola Trefoloni

Responsabile del Procedimento:
Arch. Leonello Corsinovi

Garante della Comunicazione:
Aurelia Parrini

Consulenti:
Supporto legale
Indagine Geologica
Indagine Agronomica
Indagine sullo Stato dell'Ambiente
Indagine Storica
Indagine Socio - Economica
Indagine Floristico - Vegetazionale
Indagine Faunistico - Ambientale
Indagine sulla Mobilità
Indagine sulle Attività Produttive
Schedatura del patrimonio

Avv. Mariagiulia Giannoni
Geol. Eros Aiello
Agr. Alessandro Cecchi
Dr. Massimo Del Bubba
Arch. Gabriele Corsani
Dr. Alessandro Cavalieri
Museo di Storia Naturale
Sez. Orto Botanico
Dr. Carlo Scoccianti - WWF
Ing. Luciano Niccolai
Arch. Antonio Capra
Arch. Leonardo Balducci
Barbara Croci

Valutazione Ambientale:
P. E. Walter Mugnai

Collaboratori:
Arch. Marcella Anzalone
Arch. Antonio Capra
Arch. Laura Nanni
P. E. Leonardo Tamarli
Arch. Giorgio Vernaglione

Dicembre 2007

LEGENDA

I SISTEMI TERRITORIALI:

- *Art. 16 - Sistema della Collina Metropolitana*
- *Art. 19 - Sistema della Collina del Chianti*

I SUBSISTEMI TERRITORIALI:

- *Art. 17 - Subsistema di Colleramole*
- *Art. 18 - Subsistema di Mezzomonte*
- *Art. 20 - Subsistema della Greve*
- *Art. 21 - Subsistema del Grassina*
- *Art. 22 - Subsistema di Poggio alle Carraie*

ART. 23 - IL SISTEMA FUNZIONALE URBANO:

- *Art. 45 - La strategia del Sistema funzionale urbano: le U.T.O.E.*
- *Art. 46 - U.T.O.E. n. 1 Bottai*
- *Art. 47 - U.T.O.E. n. 2 Tavarnuzze*
- *Art. 48 - U.T.O.E. n. 3 Bagnolo*
- *Art. 49 - U.T.O.E. n. 4 Baruffi*
- *Art. 50 - U.T.O.E. n. 5 Impruneta*
- *Art. 51 - U.T.O.E. n. 6 San Gersolè*
- *Art. 52 - U.T.O.E. n. 7 Pozzolatico*
- *Art. 53 - U.T.O.E. n. 8 Cascine del Riccio*
- *Art. 54 - U.T.O.E. n. 9 Ugolino*
- *Art. 55 - U.T.O.E. n. 10 Falciani*
- *Art. 56 - U.T.O.E. n. 11 Ferrone*

ART. 24 - IL SISTEMA FUNZIONALE RURALE:

- *Art. 29 - Aree di interesse naturalistico e culturale*
- *Art. 11 - Biotopi*
- *Art. 11 - Geotopi*

ART. 25 - IL SISTEMA FUNZIONALE DELLE INFRASTRUTTURE E DEI SERVIZI:

Art. 25.1 - La rete delle infrastrutture viarie:

Esistente *Progetto*

- *Rete primaria - Asse autostradale Roma-Milano (tratto in superficie)*
- *Rete primaria - Asse autostradale Roma-Milano (tratto in galleria)*
- *Rete primaria - Raccordo autostradale Firenze-Siena*
- *Rete principale*
- *Rete secondaria*
- *Corridoi infrastrutturali di progetto della rete primaria*
- *Corridoi infrastrutturali di progetto della rete principale*
- *Corridoi infrastrutturali di progetto della rete secondaria*
- *Strada parco*

Art. 25.2 - Elettrodotti esistenti e di progetto:

- *132 Kv linea interrata*
- *132 Kv linea aerea*
- *132 - 380 kv linea interrata*
- *380 Kv linea interrata*
- *380 Kv linea aerea*
- *Fasce di attenzione degli elettrodotti (Regolamento di attuazione n.9/2000 della L.R. 51/99)*

Art. 25.3 - Servizi pubblici e di interesse pubblico:

- *Attrezzature di livello sovracomunale (zone F del D.M. 1444/1968)*
- *a - Attrezzatura socio-sanitaria in località "Terme di Firenze"*
- *b - Attrezzatura socio-sanitaria in località Pozzolatico (Don Gnocchi)*
- *c - Attrezzatura socio-sanitaria in località San Lorenzo alle Rose*
- *d - Attrezzatura sportiva per il gioco del golf in località Ugolino*
- *e - Area destinata ad impianti tecnologici e attrezzature pubbliche o di pubblico interesse in località "Scopeti"*
- *f - Area destinata ad attrezzature di protezione civile ed ambientale in località "Il Poggio"*
- *g - Area destinata a Istituto di zoologia agraria in località Cascine del Riccio*
- *h - Area destinata ad attrezzature Socio-Sanitarie: Opera Pia L. e G. Vanni*
- *Attrezzatura sportiva per il gioco del golf fuori dai confini amministrativi*

ART. 27 - IL SISTEMA FUNZIONALE DEL COTTO:
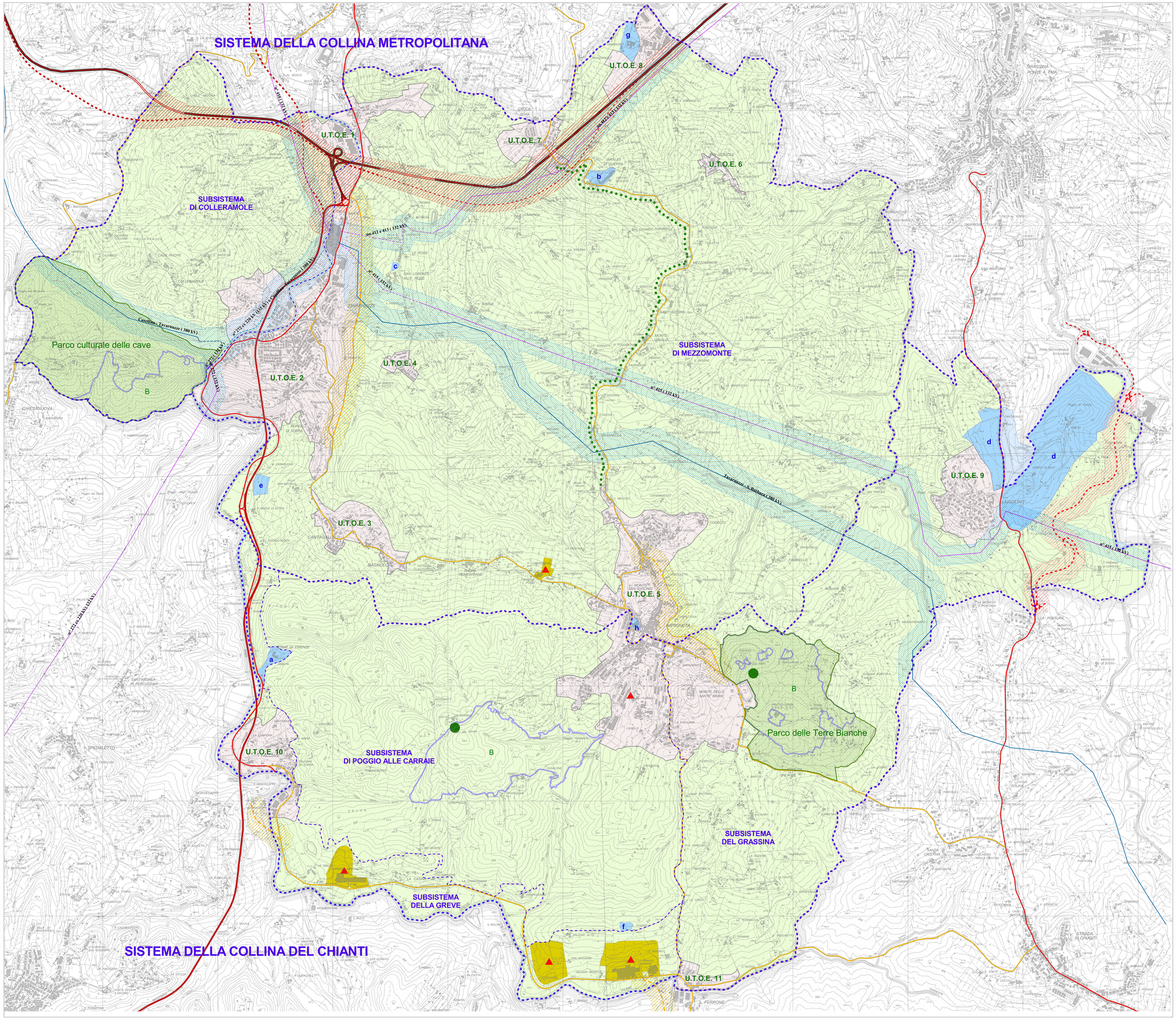
- *Aree estrattive*
- *Interventi relativi al progetto "Terre di Impruneta" (Localizzazione indicativa)*